IMMOBILIEN STOCKERL

Steckgasse 4

Baufortschritt März 2024

Stand: 26.03.24

Status quo

Die Abbrucharbeiten schreiten voran

Die Böden wurden für den Statiker geöffnet, damit dieser seine Tragwerksplanung durchführen kann

Impressionen

Abbrucharbeiten

Impressionen

Abbrucharbeiten

Impressionen

Öffnung Fehlböden

Impressionen

Öffnung Fehlböden

Impressionen

Abbrucharbeiten

Impressionen
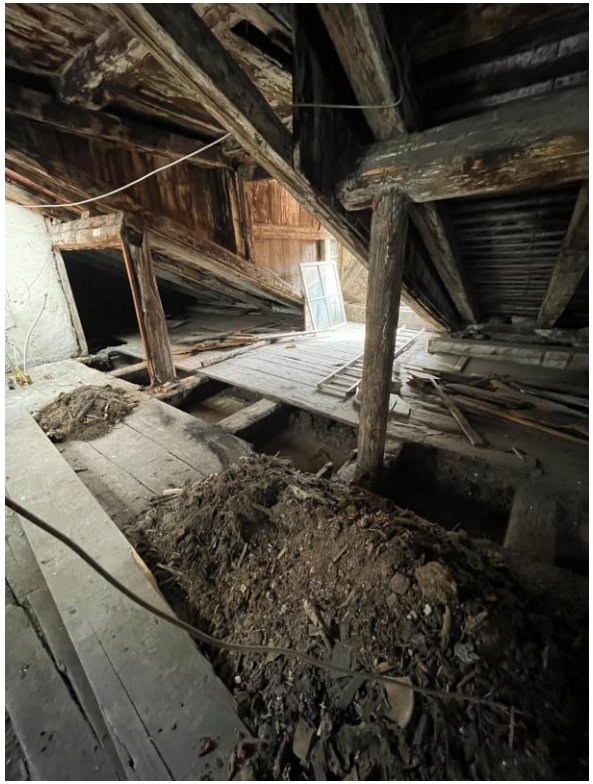
Abbrucharbeiten