ALTSTADTENSEMBLE

STECKGASSE | OBERE BACHGASSE

- REGENSBURG -

HISTORISCH | ZENTRAL | MODERN

IMMOBILIEN
STOCKERL

VORWORT

Sehr geehrte Interessentin,
sehr geehrter Interessent,

das Unternehmen Hans Stockerl Immobilien GmbH aus Regensburg hat in allen Objekten seine Liebe zum Detail bewiesen und bereits über 60 Altstadthäuser in Regensburg saniert. Mit höchstem Respekt vor dem Antiken und der dahinter verborgenen Geschichte bleibt es oberstes Ziel den historischen Charme und die zeitüberdauernde Architektur mit dem heutigen Anspruch von Wohn- und Lebensqualität in Einklang zu bringen.

Wir freuen uns, Ihnen auf den folgenden Seiten dieses Exposés unser aktuelles Sanierungsprojekt in der Altstadt von Regensburg vorstellen zu dürfen. Das Projekt erstreckt sich über zwei Gebäudekörper, die durch den Innenhof voneinander abgegrenzt werden. Es entstehen hierbei insgesamt 14 Wohnungen sowie 2 Gewerbeeinheiten. Wir beraten Sie auf Wunsch gerne, um für Sie die passende Wohnung zu finden.

Mit freundlichen Grüßen

Hans Stockerl
Geschäftsführung
Hans Stockerl Immobilien GmbH

STECKGASSE 4

OBERE BACHGASSE 19

37 Jahre Erfahrung, Qualität und Leidenschaft – dafür steht Hans Stockerl Immobilien

Auf Grund unserer langjährigen Erfahrung im Bau- und Immobiliengewerbe garantieren wir Ihnen Qualität und Nachhaltigkeit.

Dabei liegt unser Fokus darauf, Werte zu schaffen, die bleiben.

Bereits bei der Auswahl des Baugrundstückes bzw. Sanierungsobjektes achten wir auf eine gute Lage, beste Anbindung und ein gewachsenes Umfeld.

Durch unsere Tätigkeit in der Altbau- und Denkmalschutzsanierung sowie im Neubau können wir unseren Kunden ein breites Investitionsspektrum anbieten.

Gemeinsam mit unserer Hausverwaltung, Vermietungsabteilung sowie unserem Hausmeisterservice bilden wir für unsere Kunden auch nach der Fertigstellung die komplette Wertschöpfungskette ab.

Regensburg - UNESCO-Weltkulturerbestadt

Regensburg ist bekannt für das italienische Flair vereint mit der römischen und mittelalterlichen Geschichte der Stadt. Nicht umsonst gehört Regensburg zum UNESCO-Weltkulturerbe, das jedes Jahr zahlreiche Besucher anlockt. Für die Einwohner bietet die Domstadt kurze Wege für alle Annehmlichkeiten des täglichen Lebens. Zudem schafft die Stadt mit namhaften Unternehmen sowie Global Players ein wachstumsorientiertes und innovatives Geschäfts- und Berufsumfeld, u.a. auch durch das aktuell neu entstehende TechBase Areal gegenüber von der Universität und Ostbayerischen Technischen Hochschule.

Makrolage

4 km zur Autobahn A3

4 km zur Autobahn A93

50 km nach Straubing

45 km nach Schwandorf

78 km nach Dingolfing

65 km nach Amberg

68 km nach Neumarkt i.d. Oberpfalz

99 Ingolstadt

65 km nach Landshut

112 km nach Nürnberg

127 km nach München

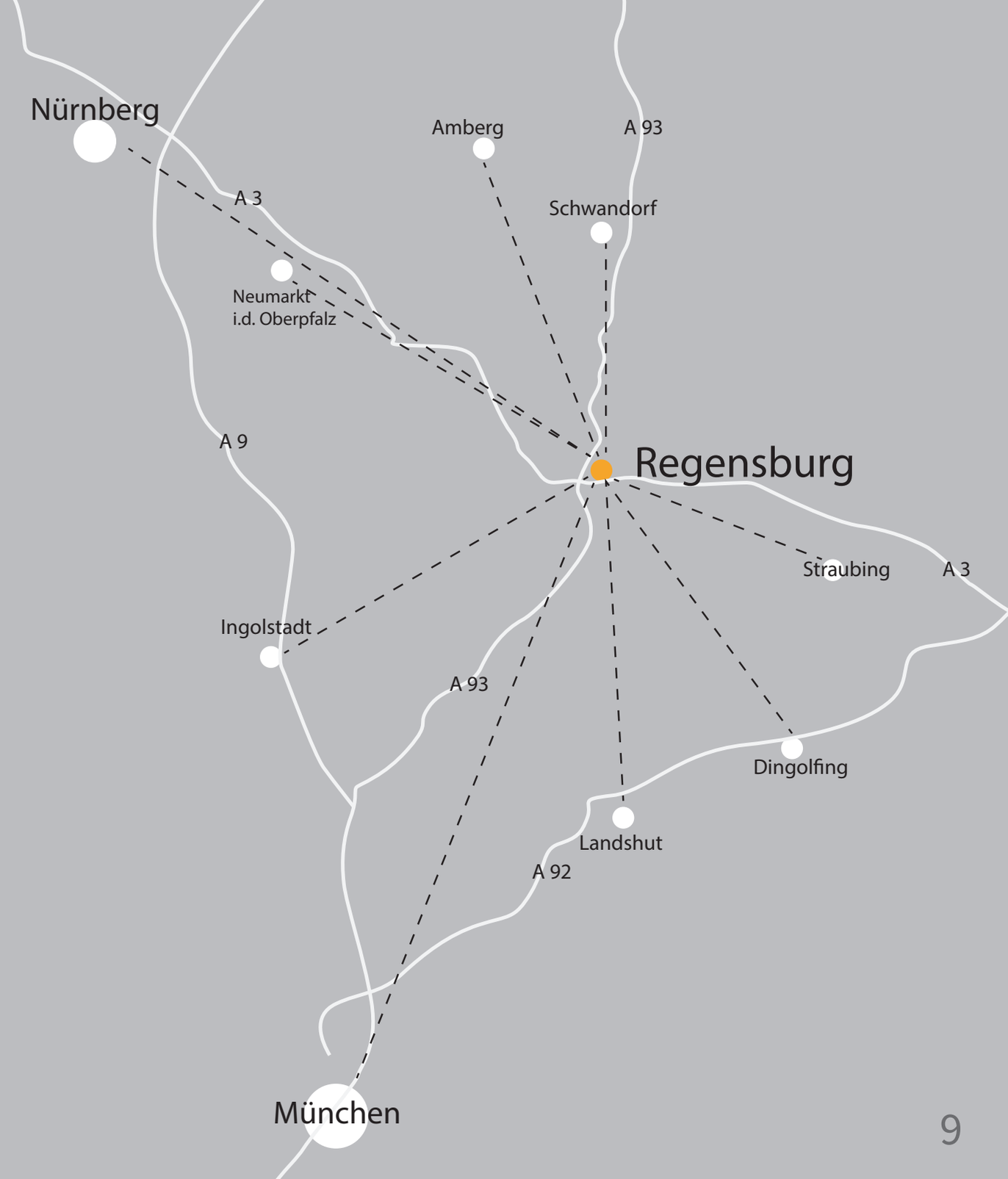

Mikrolage

Die Steckgasse 4 sowie die Obere Bachgasse 19 liegen im Kern der Altstadt von Regensburg - im förmlich festgelegten Sanierungsgbiet Obermünsterviertel.

Nur unweit entfernt befindet sich der Bus- und Bahnhof als zentraler Knotenpunkt für den öffentlichen Nah- und Fernverkehr.

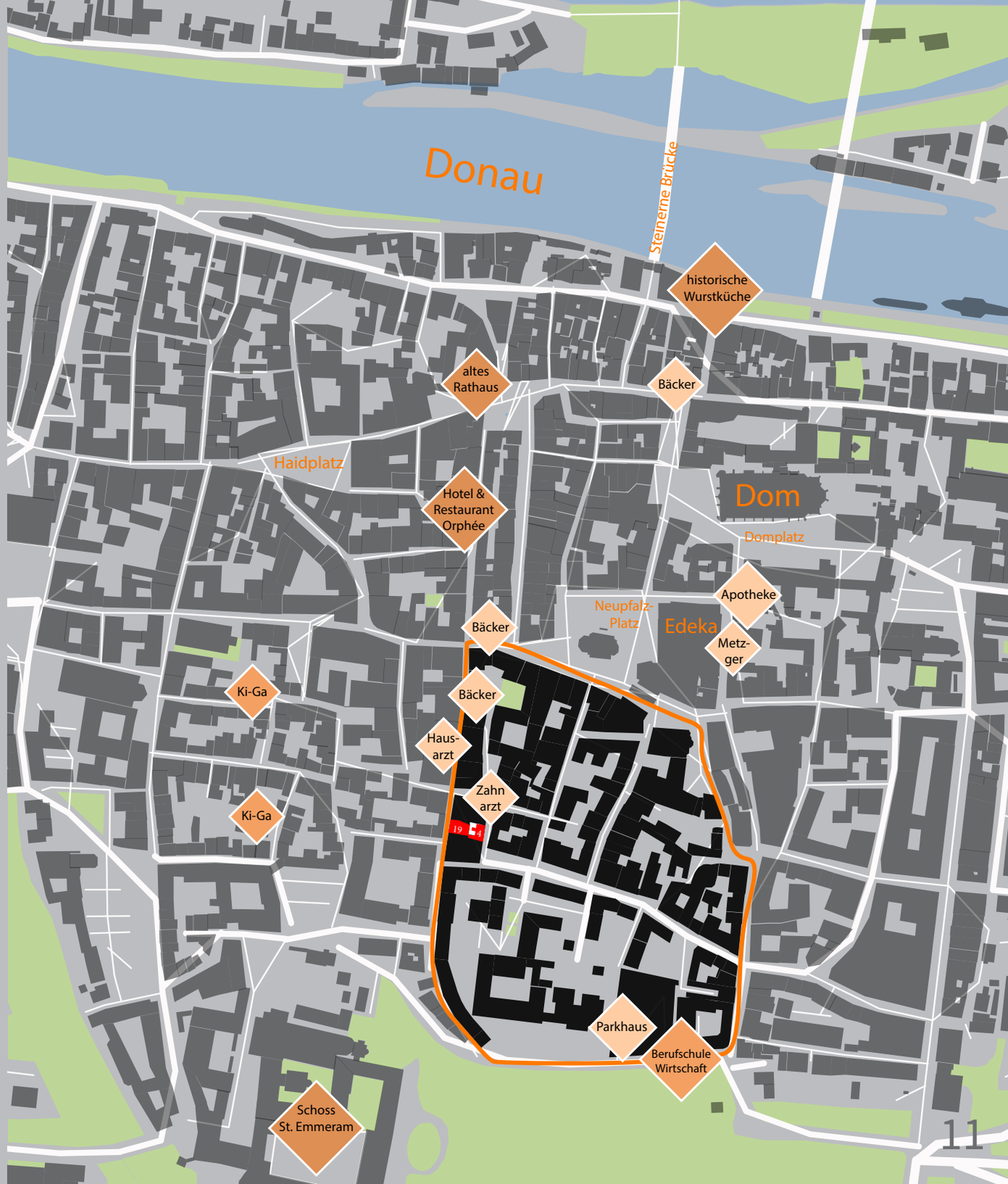

Attraktiver Steuervorteil

für Kapitalanleger und Eigennutzer im „förmlich festgelegten Sanierungsgebiet“

Bei Kauf vor Sanierungsbeginn gibt es für

- Kapitalanleger: 100 % AfA der Sanierungskosten gem. §7h EStG auf 12 Jahre
- Eigennutzer: 90 % AfA der Sanierungskosten gem. §10f EStG auf 10 Jahre

Ansprechpartner hierfür ist bitte Ihr Steuerberater.

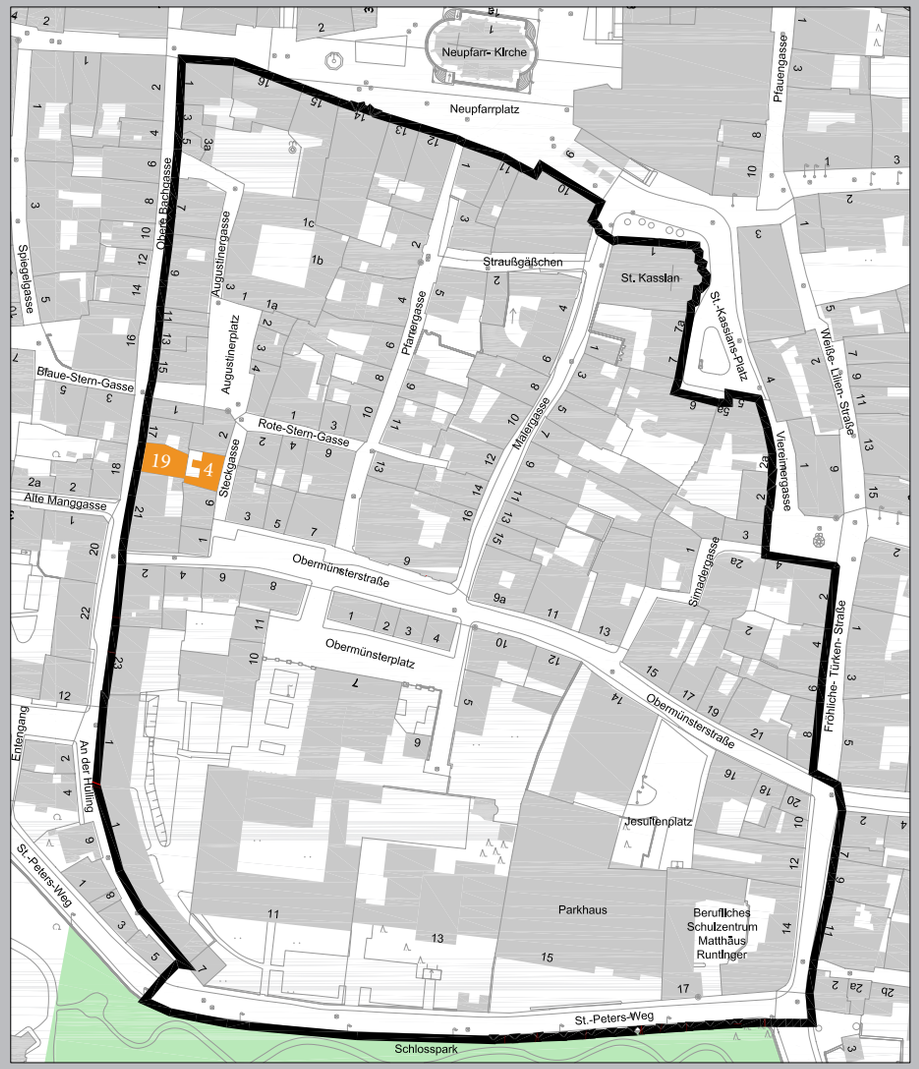

Willkommen in der Steckgasse 4

Im Mittelalter wurde die Gasse „unter den Schreinern“ genannt. Der heutige Name stammt jedoch erst aus der Zeit um 1800, der sich aus einem Perückenmacher namens Steck herleitet. Zudem schafft die Gasse eine Verbindung zwischen der Roten-Stern-Gasse und der Obermünsterstraße.

Das Objekt selbst ist ein Traufseitshaus aus dem 14./15. Jahrhundert und besticht durch seinen konkaven Einzug zur Mitte. Das Erdgeschoss besitzt eine Balkendecke, die der Entstehungszeit zurückzuführen ist. Das Gebäude fällt unter die Einzeldenkmäler und befindet sich im Sanierungsgebiet Obermünsterviertel.

Es entstehen hier 6 Wohneinheiten mit 1-2 ZKB zwischen 23 m² - 48 m² WFL, teilweise mit Terrasse/ Balkon zum Innenhof. Jede Wohneinheit erhält zudem einen Abstellraum im Dachgeschoss.

Steckgasse 4

Regensburg

HISTORISCH | ZENTRAL | MODERN

Die Wohnungen im Überblick

Untergeschoss

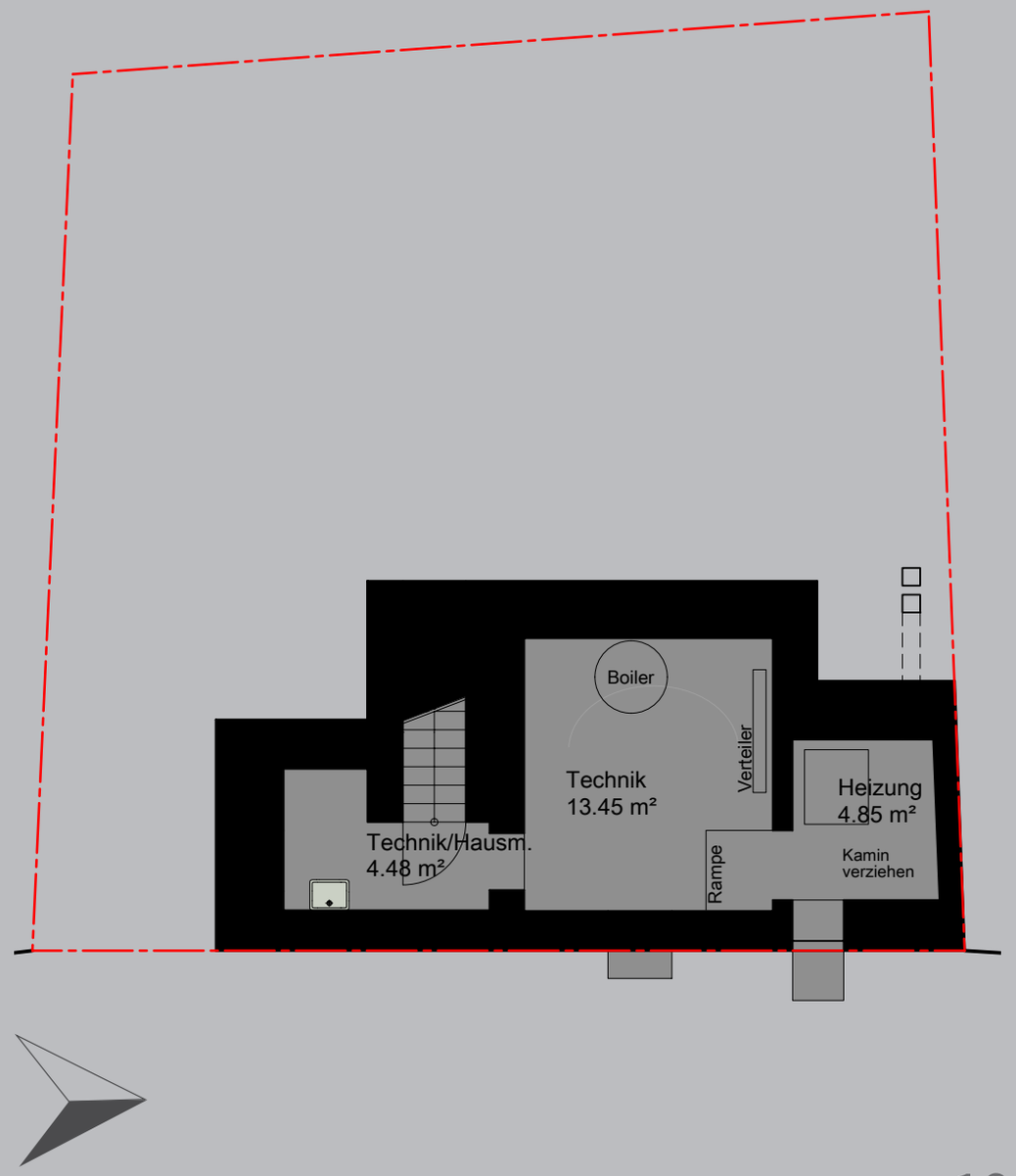

Erdgeschoss

W 0.1

VERKAUFT

Geschoss	EG
Zimmer	1
Wohnfläche	**[illegible]2.76 m²**

Küche/Fl[illegible]	6.71	m²
Appartment	[illegible].77	m²
Bad	[illegible]28	m²
[illegible]	[illegible]6	m²
[illegible]	**25.12**	**m²**

W 0.2

Geschoss	EG
Zimmer	4
Wohnfläche	**47.77 m²**

Diele	5.32	m²
Kochen	5.51	m²
Essen	7.25	m²
Bad	4.56	m²
Wohnen	11.13	m²
Schlafen	11.90	m²
Terrasse (50 %)	2.11	m²
AB 4	4,56	m²
Wohnnutzfläche	**52.33**	**m²**

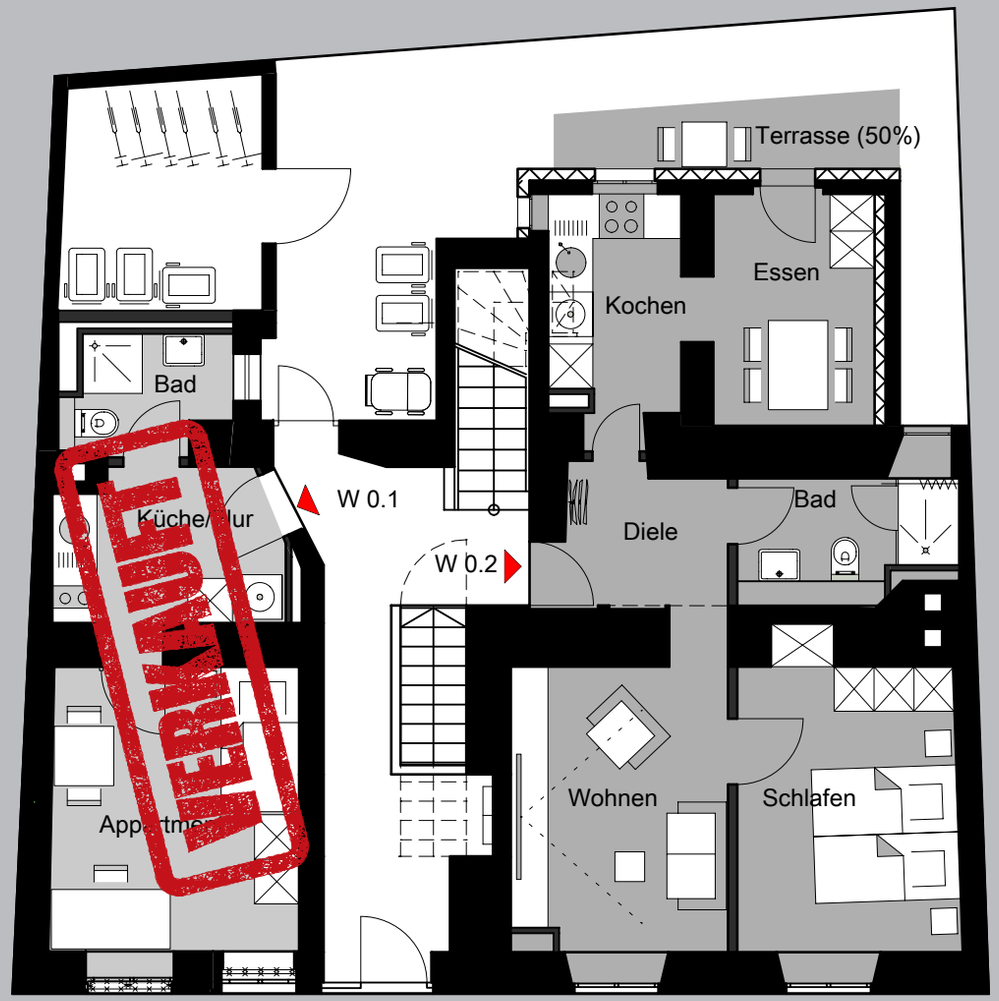

1. Obergeschoss

W 1.1

Geschoss	OG I
Zimmer	2
Wohnfläche	**45.27 m²**

Diele	3.32	m²
Büro	5.90	m²
Bad	4.30	m²
Kochen/Wohnen	17.72	m²
Schlafen	12.74	m²
Balkon (50 %)	1.29	m²
AB 6	7.46	m²
Wohnnutzfläche	**52.73**	**m²**

W 1.2

Geschoss	OG I
Zimmer	2
Wohnfläche	**40.32 m²**

Diele	2.23	m²
Wohnen	14.65	m²
Bad	5.03	m²
Kochen/Essen	8.23	m²
Schlafen	10.18	m²
AB 2	4.48	m²
Wohnnutzfläche	**44.80**	**m²**

2. Obergeschoss

W 2.1

Geschoss	OG II
Zimmer	2
Wohnfläche	**36.34 m²**

Appartment	18.46	m²
Schlafen	12.48	m²
Bad	5.40	m²
AB 1	3.57	m²
Wohnnutzfläche	**39.91**	**m²**

W 2.2

Geschoss	OG II
Zimmer	1
Wohnfläche	**32.14 m²**

Diele	2.77	m²
Wohnen/Schlafen	15.39	m²
Bad	4.30	m²
Küche	8.33	m²
Balkon (50%)	1.35	m²
AB 5	4.81	m²
Wohnnutzfläche	**36.95**	**m²**

Dachgeschoss

Abstellräume für jede Wohneinheit

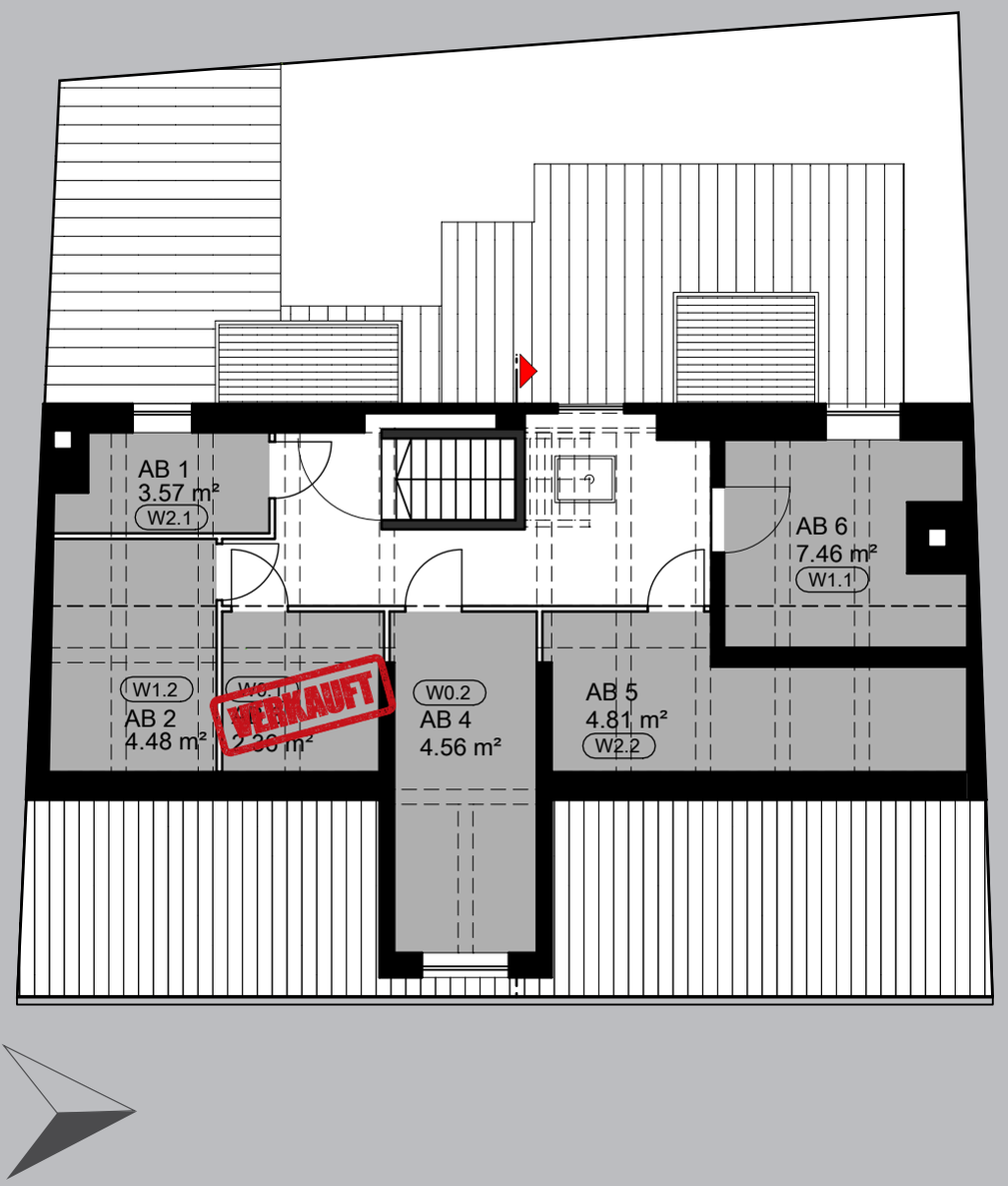

Ansicht West (Innenhof)

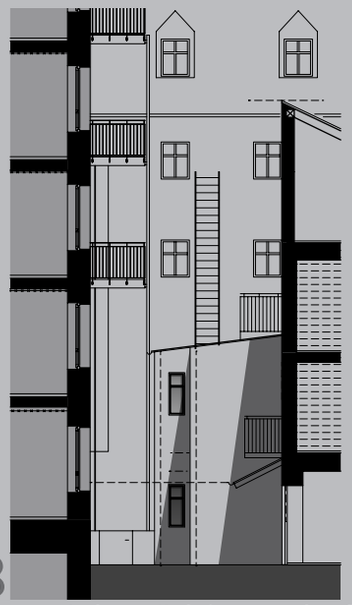

Ansicht Süd (Innenhof)

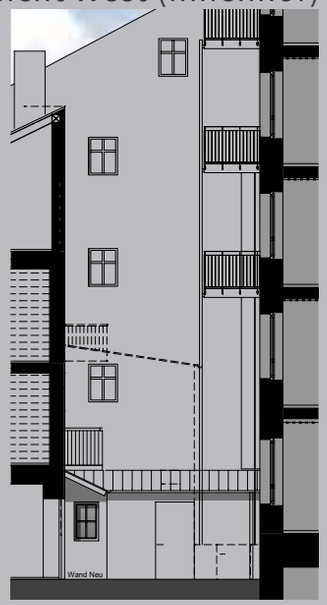

Ansicht Nord (Innenhof)

Ihre Vorteile in der Steckgasse 4

- ideale Raumaufteilung unter Berücksichtgung vorhandener Bausubstanz
- Historischer Denkmalflair
- Terrasse und Balkone zum ruhigen Innenhof
- Abstellräume im Dachgeschoss
- provisionsfrei vom Bauträger
- Hausverwaltung und Hausmeisterservice für Sie vor Ort
- Vermietungsservice auf Wunsch
- Steuervorteil für Kapitalanleger und Eigennutzer

Interior - W 1.1

W 1.1

Geschoss	OG I
Zimmer	2
Wohnfläche	**45.27 m²**

Diele	3.32	m²
Büro	5.90	m²
Bad	4.30	m²
Kochen/Wohnen	17.72	m²
Schlafen	12.74	m²
Balkon (50 %)	1.29	m²
AB 6	7.46	m²
Wohnnutzfläche	**52.73**	**m²**

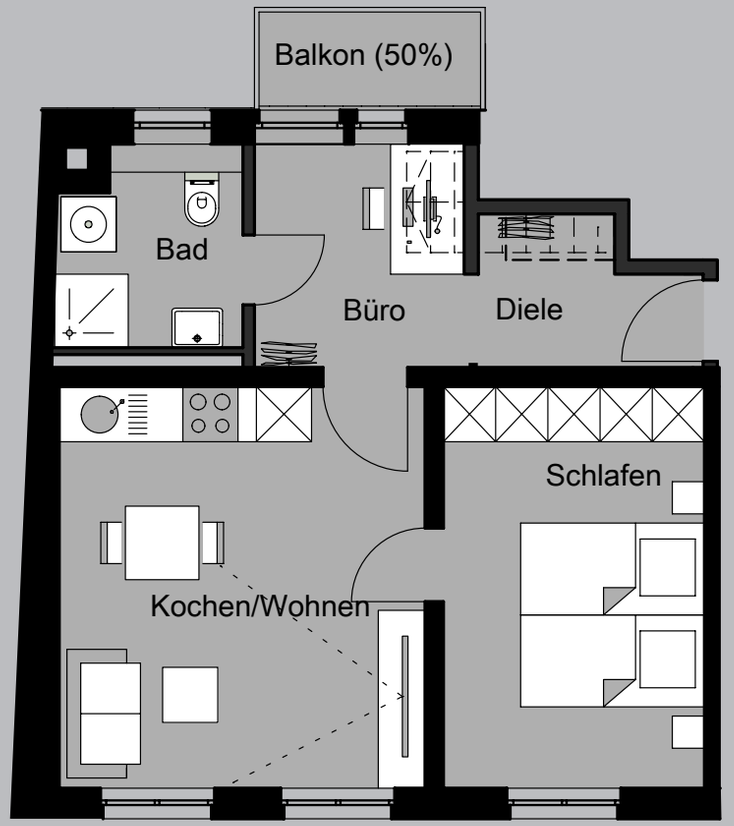

Willkommen in der Oberen Bachgasse 19

Namensgebend für die Gasse war der bis 1837 hindurchfließende Vitusbach. Die Obere Bachgasse bildet mit der Unteren Bachgasse einen Straßenzug mit großer städtebaulicher und historischer Bedeutung.

Das Gebäude befindet sich ebenfalls im Sanierungsgebiet Obermünsterviertel. Die Fassade besticht durch ihren Fassadenschmuck, der in die Zeit der Neorenaissance um 1890 zurückgeht.

Geplant sind bei der Sanierung 2 Gewerbeeinheiten im Erdgeschoss sowie 8 Wohneinheiten mit 1-4 ZKB zwischen ca. 22 m² bis 125 m² Wohnfläche, teilweise mit Balkon/Dachterrasse zum Innenhof. Großes Highlight für die Lage und im Altbaubereich ist zudem der geplante Aufzug. Jede Wohneinheit verfügt zusätzlich noch ein eigenes Kellerabteil.

Obere Bachgasse 19

Regensburg

HISTORISCH | ZENTRAL | MODERN

Kellergeschoss

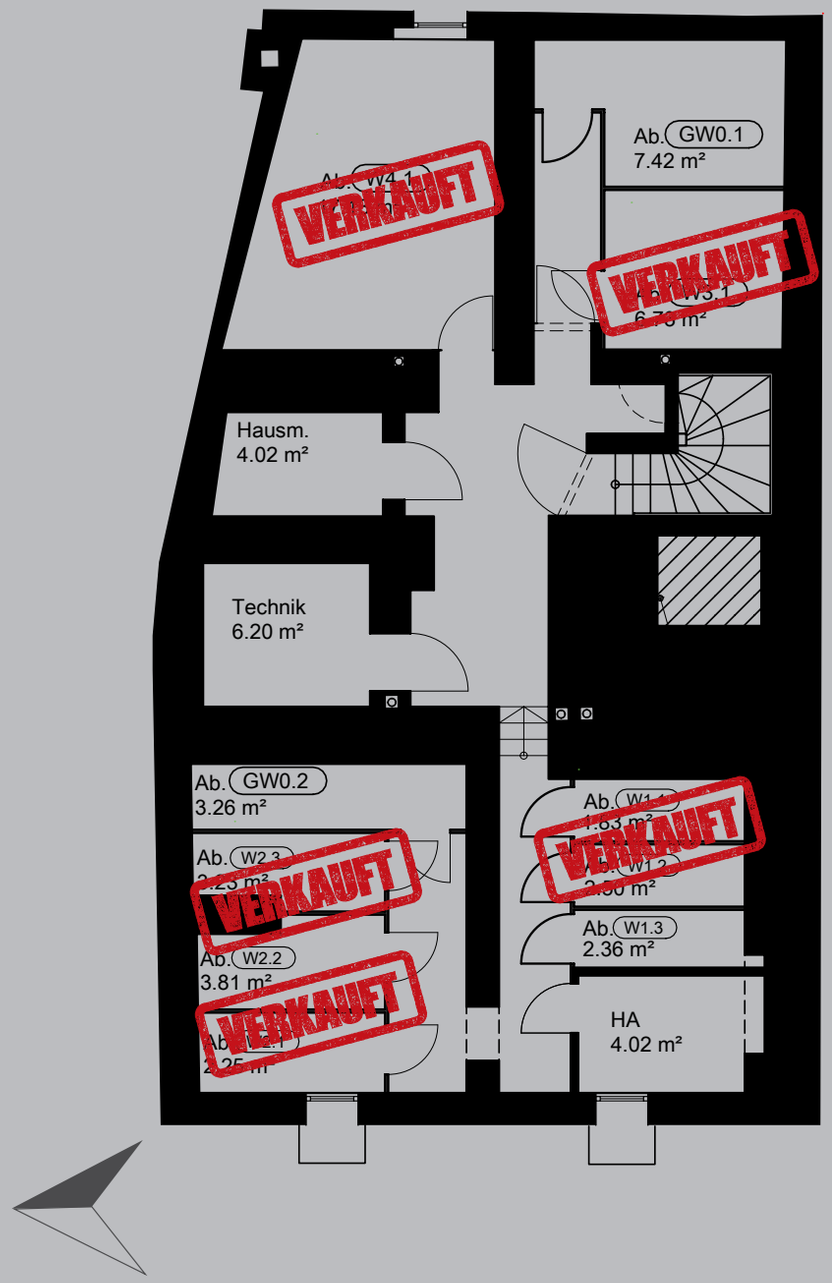

Erdgeschoss

Laden (GW0.1)
(links)

Geschoss EG
Gewerbefläche 52.10 m²

Laden	38.26	m²
Lager	7.66	m²
Küche	4.14	m²
WC	2.04	m²
Kellerabteil	7.42	m²
Gewerbenutzfläche	**59.52**	**m²**

Gewerbe-fläche (GW0.2)
(rechts)

Geschoss EG
Gewerbefläche 22.24 m²

Büro	15.53	m²
Küche	5.08	m²
WC	1.46	m²
Kellerabteil	3.26	m²
Gewerbenutzfläche	**25.50**	**m²**

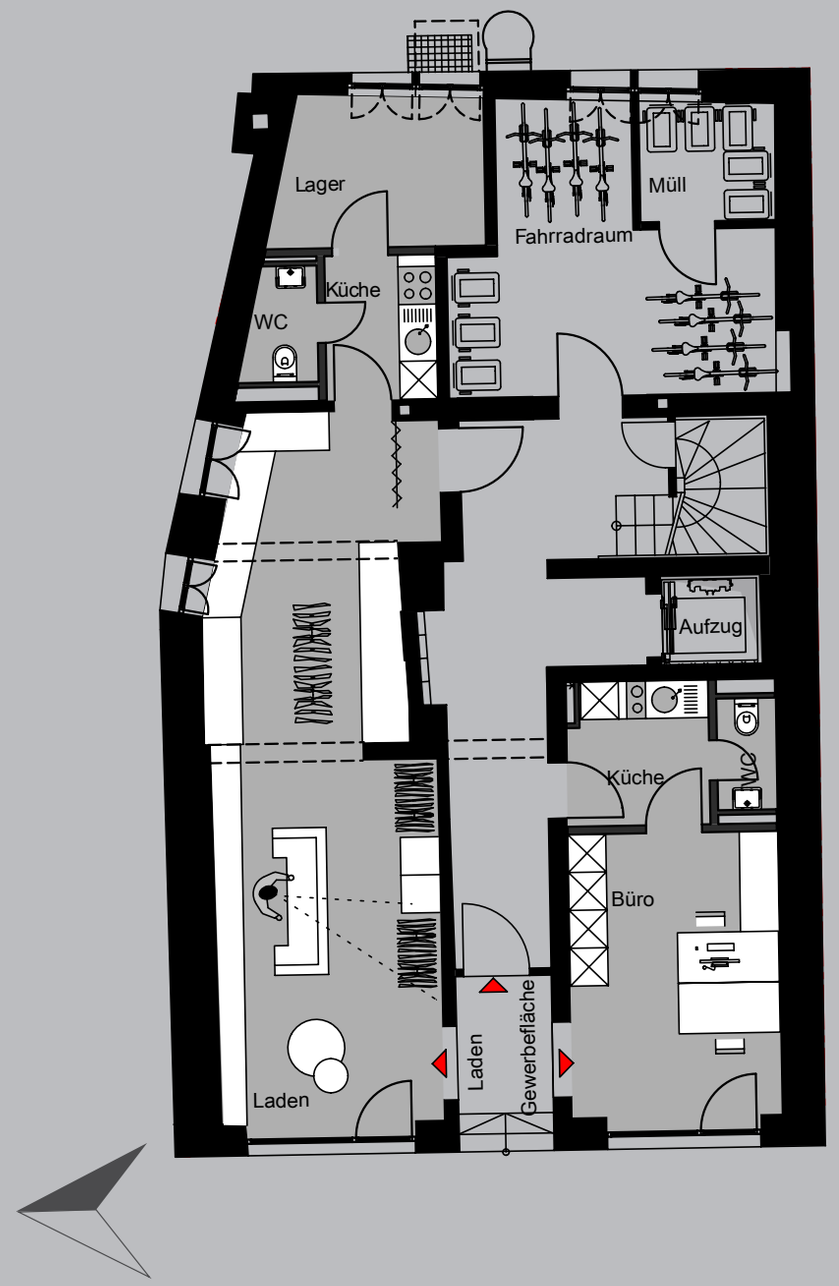

1. Obergeschoss

W 1.1

VERKAUFT

Geschoss 1. OG
Zimmer 2
Wohnfläche 38.[illegible] m²

Flur	3.[illegible]	m²
Abstellraum	2.1[illegible]	m²
Bad	4.02	m²
Wohnen/Schlafen	17.2[illegible]	m²
Schlafen	11.[illegible]	m²
Kellerabteil	1.83	m²
Wohnnutzfläche	**40.74**	**m²**

W 1.2

VERKAUFT

Geschoss 1. OG
Zimmer 3
Wohnfläche 38.[illegible] m²

Flur	1.[illegible]6	m²
Bad	3.[illegible]	m²
Kochen/Essen	11.[illegible]	m²
Wohnen/Schlafen	18.3[illegible]	m²
Kellerabteil	2.59	m²
Wohnnutzfläche	**38.22**	**m²**

W 1.3

Geschoss 1. OG
Zimmer 2
Wohnfläche **43.93 m²**

Flur	3.33	m²
Schlafen	12.86	m²
Wohnen/Essen	17.28	m²
Küche	5.34	m²
Abstellraum	1.43	m²
Bad	3.69	m²
Kellerabteil	2.36	m²
Wohnnutzfläche	**46.29**	**m²**

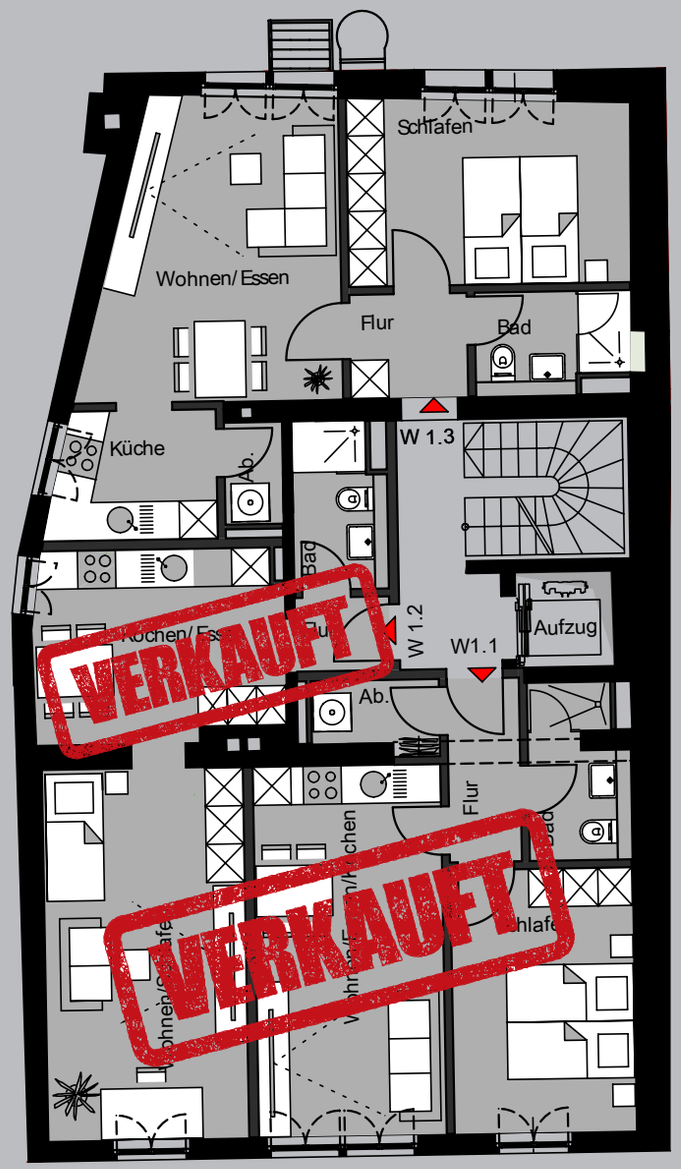

2. Obergeschoss

W 2.1

VERKAUFT

Geschoss 2. OG
Zimmer 2
Wohnfläche 38 m²

Flur	3.48	m²
[illegible]raum	488	m²
Bad	.87	m²
Wo[illegible]	.19	m²
[illegible]	11.86	m²
Kellerabteil	2.25	m²
[illegible]nutzfläche	**40.53**	**m²**

W 2.2

VERKAUFT

Geschoss 2. OG
Zimmer 3
Wohnfläche 3[illegible] m²

Flur	2.92	m²
[illegible]	.71	m²
Ko[illegible]	.86	m²
Wo[illegible]	.09	m²
[illegible]	3.81	m²
Wohnnutzfläche	**37.39**	**m²**

W 2.3

VERKAUFT

Geschoss 2. OG
Zimmer 4
Wohnfläche 54.[illegible] m²

Flur	3.42	m²
Schlafen	2.23	m²
Wo[illegible]	7.08	m²
Kü[illegible]	.18	m²
[illegible]	3.[illegible]	m²
Balkon (50[illegible]	1.60	m²
Kellerabteil	3.23	m²
Wohnnutzfläche	**47.70**	**m²**

3. Obergeschoss

W 3.1

3. OG

ZIMMER

Flur		m²
Büro	16.40	m²
Schlafen	[illegible]	m²
Bad	[illegible]	m²
[illegible]	[illegible]	m²
[illegible]	4.52	m²
[illegible]	[illegible]	m²
Bad	4.11	m²
[illegible] (50 %)	1.60	m²
Kellerabteil	6.73	m²
Wohnnutzfläche	**130.69**	**m²**

VERKAUFT

VERKAUFT

Dachgeschoss 1

W 4.1

Geschoss 4 + 5
Zimmer
Wohnfläche 125.05 m²

Flur	6.84	m²
Flur 2	1.64	
Abstellfläche	3.01	m²
[illegible]	2.69	
Wohnen/Es[illegible]	[illegible]32	m²
[illegible]	[illegible]	m²
[illegible]hla[illegible]	[illegible]2	m²
[illegible]	2.26	m²
[illegible]	1.42	
Sauna	[illegible].66	m²
[illegible] %)	1.59	m²
Dachterrasse (50%)	6.86	m²
Kellerabteil	17.13	m²
Wohnnutzfläche	**142.18 m²**	

VERKAUFT

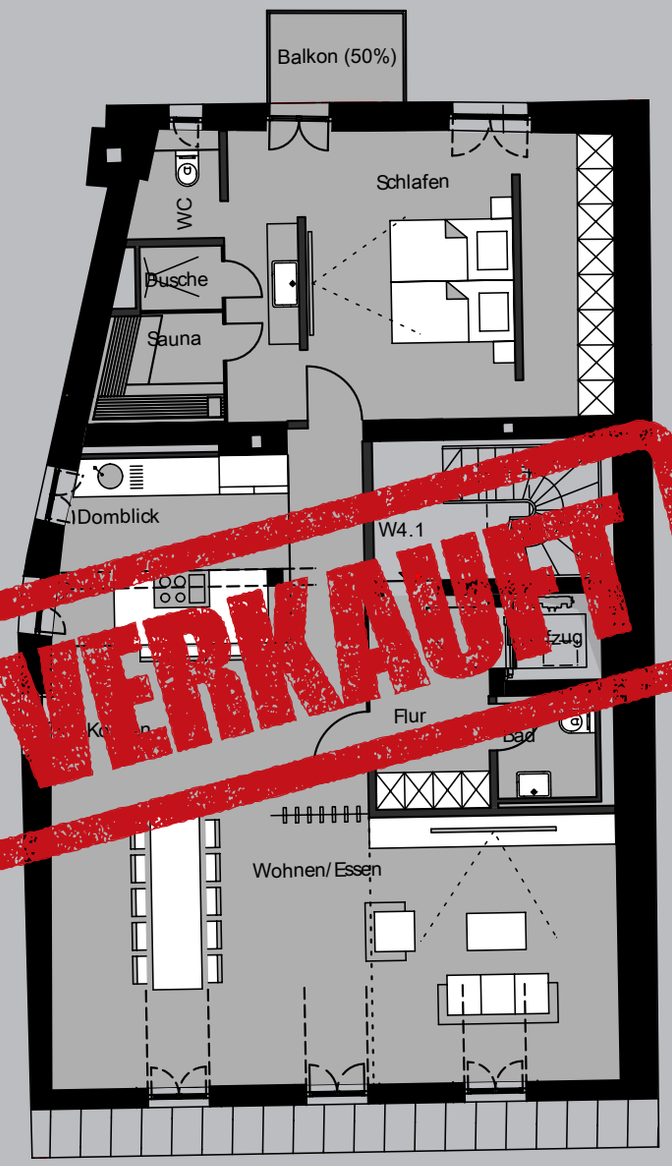

VERKAUFT

Dachgeschoss 2 W 4.1

Interior - W 2.3

W 2.3

Geschoss	2. OG
Zimmer	2
Wohnfläche	**44.47 m²**

Flur	3.42	m²
Schlafen	12.23	m²
Wohnen/Essen	17.08	m²
Küche	6.18	m²
Bad	3.96	m²
Balkon (50%)	1.60	m²
Kellerabteil	3.23	m²
Wohnnutzfläche	**47.70**	**m²**

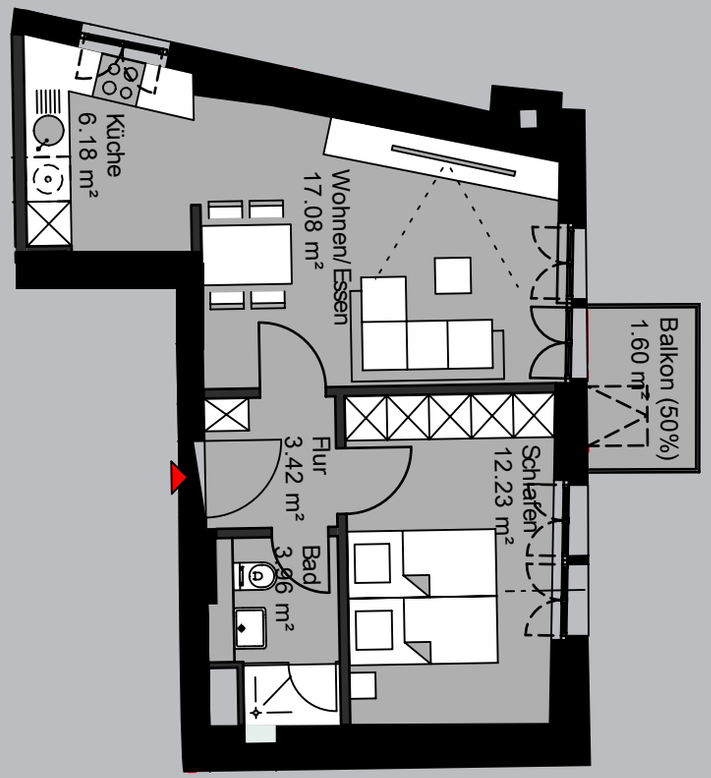

Frontansicht (West)

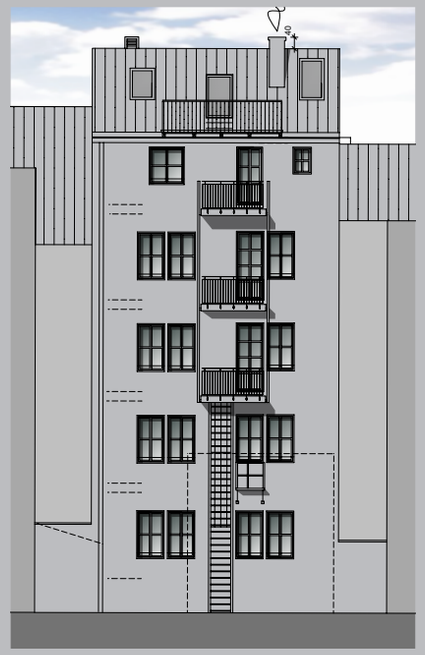

Rückansicht Innenhof (Ost)

Nordansicht

Ihre Vorteile

- ideale Raumaufteilung unter Berücksichtgung vorhandener Bausubstanz
- historischer Altbauflair
- Balkone und Dachterrasse zum ruhigen Innenhof
- Abstellräume im Keller
- Aufzug
- provisionsfrei vom Bauträger
- Hausverwaltung und Hausmeisterservice für Sie vor Ort
- Vermietungsservice auf Wunsch
- Steuervorteil für Kapitalanleger und Eigennutzer

Hans Stockerl Immobilien GmbH

Kumpfmühler Straße 32

93051 Regensburg

Ihr Ansprechparnter vor Ort

Andrea Appel

M. Sc. in Real Estate (IREBS)

Projektentwicklung

0941 – 94 68 13-14

0151 / 688 255 95

a.appel@stockerl.de

www.stockerl.de

IMMOBILIEN STOCKERL

Das Exposé ist kein Bestandteil des Kaufvertrages.
Bitte beachten Sie, dass bei nicht fertiggestellten Projekten Flächen-, Gestaltungs- und somit Kaufpreisänderungen möglich sind.
Die Grundrisse und Ansichten sind nicht maßstabsgerecht.
Die 3D Visualisierung ist ein Architekturbeispiel. Änderungen zur Bauausführung sind möglich.
Die Angaben, Visualisierungen und Beschreibungen spiegeln den aktuellen Planungsstand wider. Mobiliar wie Betten, Einbauküchen, Schränke, Unterschränke, Vorhänge und sonstige Einrichtungsgegenstände etc. gehören nicht zum Kaufumfang. Maßgeblich für Angaben zu Ausstattung und Objektausführung ist die Baubeschreibung. Im Zuge des Genehmigungsverfahrens und der späteren Ausführungsplanung können sich Änderungen ergeben.
(Stand: 08.08.2023)

Verkaufsstandliste - Obere Bachgasse 19, Regensburg

letzte Änderung: **01.12.2023**

Einheit	Etage	Sonstiges	Zimmer	GE/WFL in m²	ABK in m²	GE/WNFL in m²	Kaufpreis	Reservierungsstand
Laden links	EG	-	-	52,10	7,42	59,52	577.000 €	
Gewerbe rechts	EG	-	-	22,24	3,26	25,50	250.000 €	
W 1.1	OG I	-	2	38,91	1,83	40,74	-	verkauft
W 1.2	OG I	-	1	35,72	2,50	38,22	-	verkauft
W 1.3	OG I	-	2	43,93	2,36	46,29	458.000 €	
W 2.1	OG II	-	2	38,28	2,25	40,53	-	verkauft
W 2.2	OG II	-	1	33,58	3,81	37,39	-	verkauft
W 2.3	OG II	Balkon	2	44,47	3,23	47,70	-	verkauft
W 3.1	OG III	Balkon	4	123,96	6,73	130,69	-	verkauft
W 4.1	OG IV	Balkon + Dachterrasse	2	125,05	17,13	142,18	-	verkauft

Verkaufsstandliste - Steckgasse 4, Regensburg

letzte Änderung: **01.12.2023**

Einheit	Etage	Sonstiges	Zimmer	WFL in m²	ABR Nr.	ABR in m²	WNFL in m²	Kaufpreis	Reservierungsstand
W 0.1	EG	-	1	22,76	3	2,36	25,12	-	verkauft
W 0.2	EG	Terrasse	2	47,77	4	4,56	52,33	512.000 €	
W 1.1	OG I	Balkon	2	45,27	6	7,46	52,73	525.000 €	
W 1.2	OG I	-	2	40,32	2	4,48	44,8	443.000 €	
W 2.1	OG II	-	2	36,34	1	3,57	39,91	398.000 €	
W 2.2	OG II	Balkon	1	32,13	5	4,81	36,94	369.000 €	

Legende:
ARK = Abstellkeller
ABR = Abstellraum