SG WOHNBAU DINGOLFING GMBH
Kumpfmühler Str. 32, 93051 Regensburg

# *„Terrassengärten, Steinweg 15-19, Dingolfing“*

## Baufortschritt Juli 2020

**Ende Juni wurde der Baustellenkran abgebaut und in den vergangenen Wochen wurde die TG-Grube aufgefüllt und anschließend die Decke geschlossen.**

**In den nächsten Schritten wird die Tiefgarage nun verschalt, gedämmt und gepflastert. Derzeit laufen noch die notwendigen Abdichtungsarbeiten.**

**Auch ist die Installation des Autoaufzuges inzwischen abgeschlossen.**

**Die Rohbaufertigstellung von Haus 6 ist erfolgt und es wurden auch schon die Fenster gesetzt. Sobald das Dach vollständig bedeckt ist, startet der Innenausbau.**

**In den Häusern 3/4/5 laufen gerade folgende Arbeiten oder sind bereits sogar schon abgeschlossen**

- **Verspachtelung und Innenanstrich**
- **Fliesen und Verfugen der Bäder**
- **Verlegung des Parkettbodens**
- **Anbringen der Treppenhausgeländer**

**Der Montagebeginn für die Innentüren sowie den Personenaufzug ist für Anfang bis Mitte August eingeplant.**

**Im Haus 2 wurden die letzten Estricharbeiten ausgeführt und in Haus 1 wird in Kürze die Bodenplatte erstellt.**

**Die Leitungen für die Hausanschlüsse wurden die Stadtwerke ebenfalls inzwischen verlegt.**

# Fotodokumentation

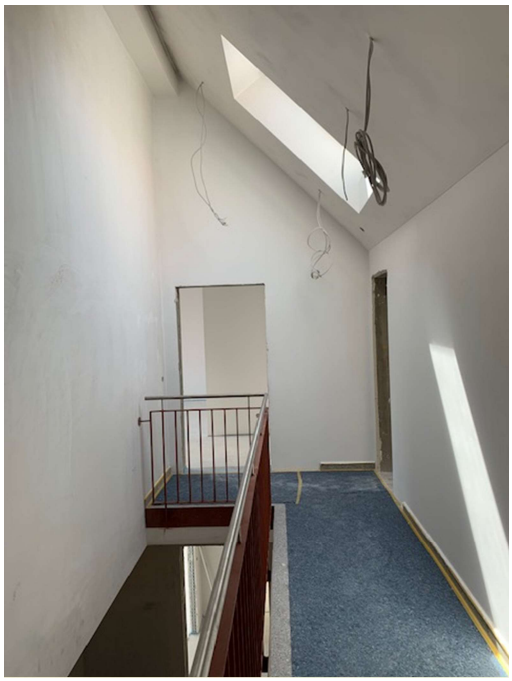

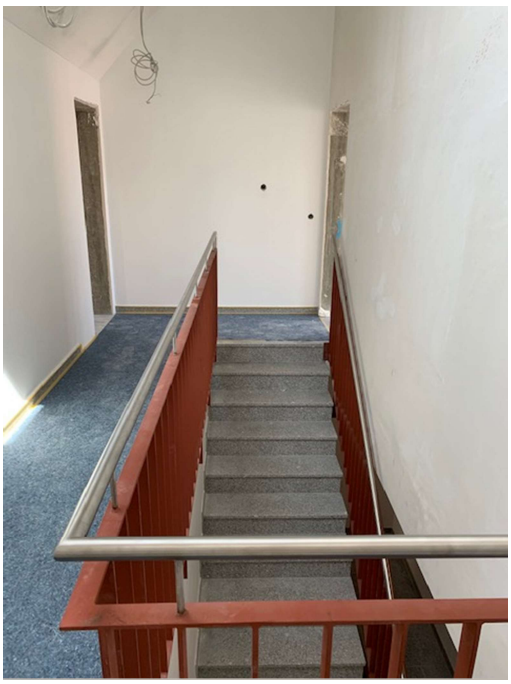

W 3.6

Ruhland