SG WOHNBAU DINGOLFING GMBH
Kumpfmühler Str. 32, 93051 Regensburg

„Terrassengärten, Steinweg 15-19, Dingolfing“

Baufortschritt März 2020

Im Haus 3 wurde in allen Geschossen der Estrich inklusive Fußbodenheizung eingebracht. Des weiteren wurden alle Balkongeländer und Absturzsicherungen angebracht.

Im Haus 4 wurden die Trockenbauarbeiten abgeschlossen und es laufen die Dämm- und Abdichtungsarbeiten und die Verlegung der Fußbodenheizung. Die Estricharbeiten sind für die KW 14 eingeplant.

Bei Haus 5 wurden die gesamten Rohinstallationen von Elektro, Heizung/Sanitär und Lüftung verbaut. Der Trockenbau schließt seine Arbeiten noch in der KW 13 ab. In der letzten Märzwoche starten die Dämm- und Abdichtungsarbeiten der Geschossdecken. An den Außenwänden wurde Grundputz und die Gewebespachtelung aufgetragen. Der Oberputz folgt in KW 14.

Unter Haus 5 hat die Montage des Autoaufzugs begonnen.

Im Haus 2 ist die Rohinstallation weitgehend abgeschlossen. Der Trockenbau zieht geschossweise nach, wobei in den Untergeschossen schon viele Vorarbeiten geleistet sind. Parallel wird der Innenputz angebracht. Hier wurde ebenfalls der Grundputz und die Gewebespachtelung angebracht.

Bei Haus 1 (Denkmal) wurden die Renovierungsarbeiten am Dachstuhl in Abstimmung mit dem Denkmalamt abgeschlossen und die Fenster wurden eingesetzt. Die Dacheindeckung wird noch im März fertiggestellt.
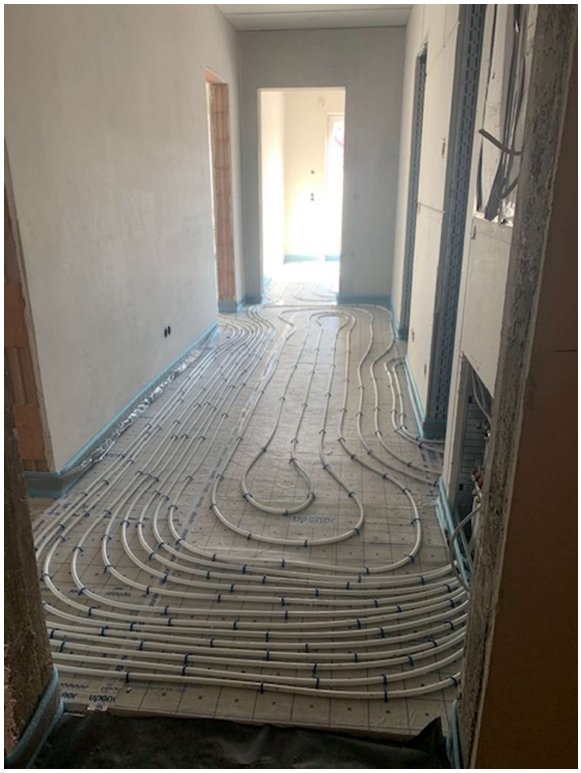
Fotodokumentation