SG WOHNBAU DINGOLFING GMBH
Kumpfmühler Str. 32, 93051 Regensburg

„Terrassengärten am Steinweg 15-17-19, Dingolfing“

Baufortschritt November 2017

SG WOHNBAU DINGOLFING GMBH
Kumpfmühler Str. 32, 93051 Regensburg

SG WOHNBAU DINGOLFING GMBH
Kumpfmühler Str. 32, 93051 Regensburg

SG WOHNBAU DINGOLFING GMBH
Kumpfmühler Str. 32, 93051 Regensburg

SG WOHNBAU DINGOLFING GMBH
Kumpfmühler Str. 32, 93051 Regensburg

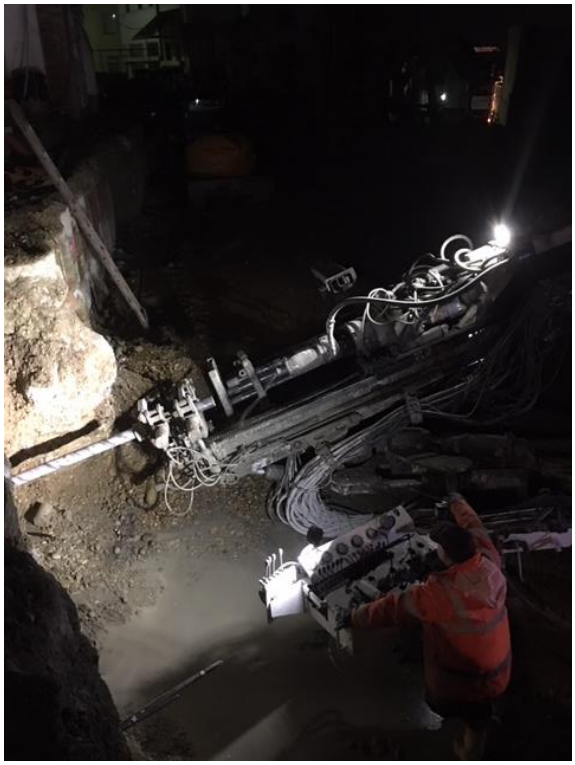

SG WOHNBAU DINGOLFING GMBH
Kumpfmühler Str. 32, 93051 Regensburg

SG WOHNBAU DINGOLFING GMBH
Kumpfmühler Str. 32, 93051 Regensburg

SG WOHNBAU DINGOLFING GMBH
Kumpfmühler Str. 32, 93051 Regensburg

SG WOHNBAU DINGOLFING GMBH
Kumpfmühler Str. 32, 93051 Regensburg