SG WOHNBAU DINGOLFING GMBH
Kumpfmühler Str. 32, 93051 Regensburg

„Terrassengärten am Steinweg 15-17-19, Dingolfing“

Baufortschritt Anfang April 2017

Grabungsarbeiten

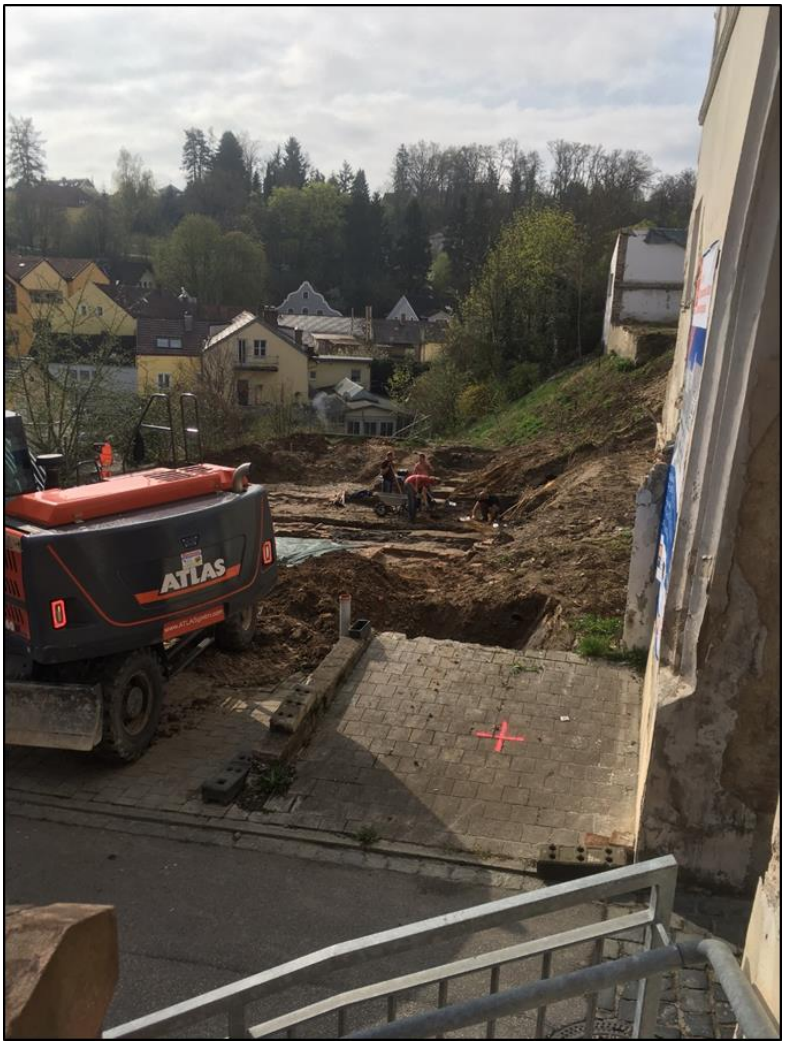

SG WOHNBAU DINGOLFING GMBH
Kumpfmühler Str. 32, 93051 Regensburg

SG WOHNBAU DINGOLFING GMBH
Kumpfmühler Str. 32, 93051 Regensburg

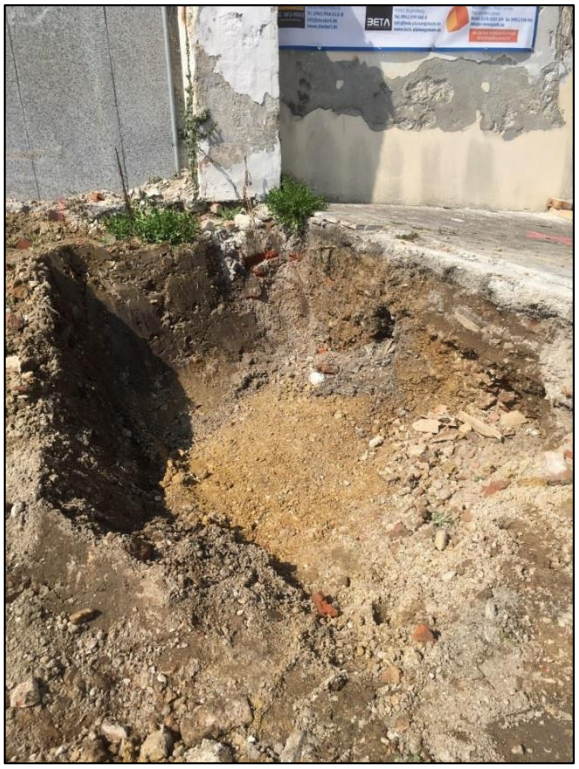
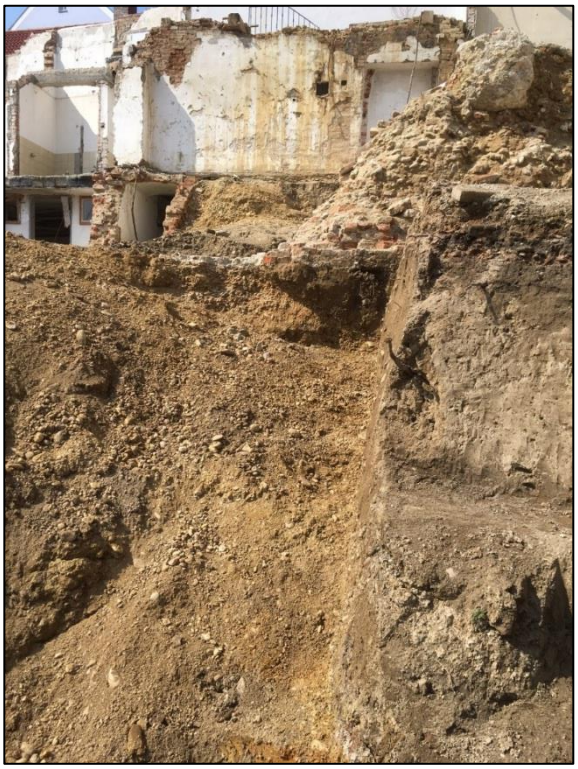
SG WOHNBAU DINGOLFING GMBH
Kumpfmühler Str. 32, 93051 Regensburg